

La señalización horizontal, corresponde a la aplicación de marcas viales, conformadas por líneas, flechas, símbolos y letras que se pintan sobre el pavimento y estructuras de las vías de circulación o adyacentes a ellas, así como los objetos que se colocan sobre la superficie de rodadura, con el fin de regular, canalizar el tránsito o indicar la presencia de obstáculos.

Para complementar las líneas longitudinales, podrán utilizarse unidades individuales (tachas o pintura termoplástica), que sobresalgan menos de 2,5 cm de la superficie del pavimento y de color blanco o amarillo.

Marcas Longitudinales



H. 1

Líneas de separación de sentidos de circulación



H. 2

LINEA DE CARRIL

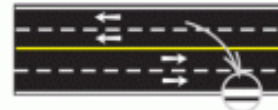

H. 3

LINEA DE BORDE DE CALZADA

Marcas Transversales

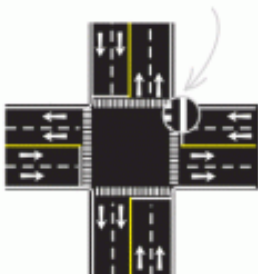

H. 4
LINEA DE DETENCIÓN

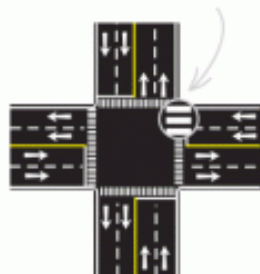

H. 5
SENDA PEATONAL

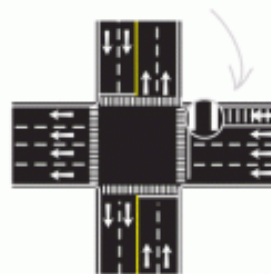

H. 6
SENDA PARA CICLISTAS



H. 7
Líneas auxiliares para reducción de velocidad

MARCAS ESPECIALES.

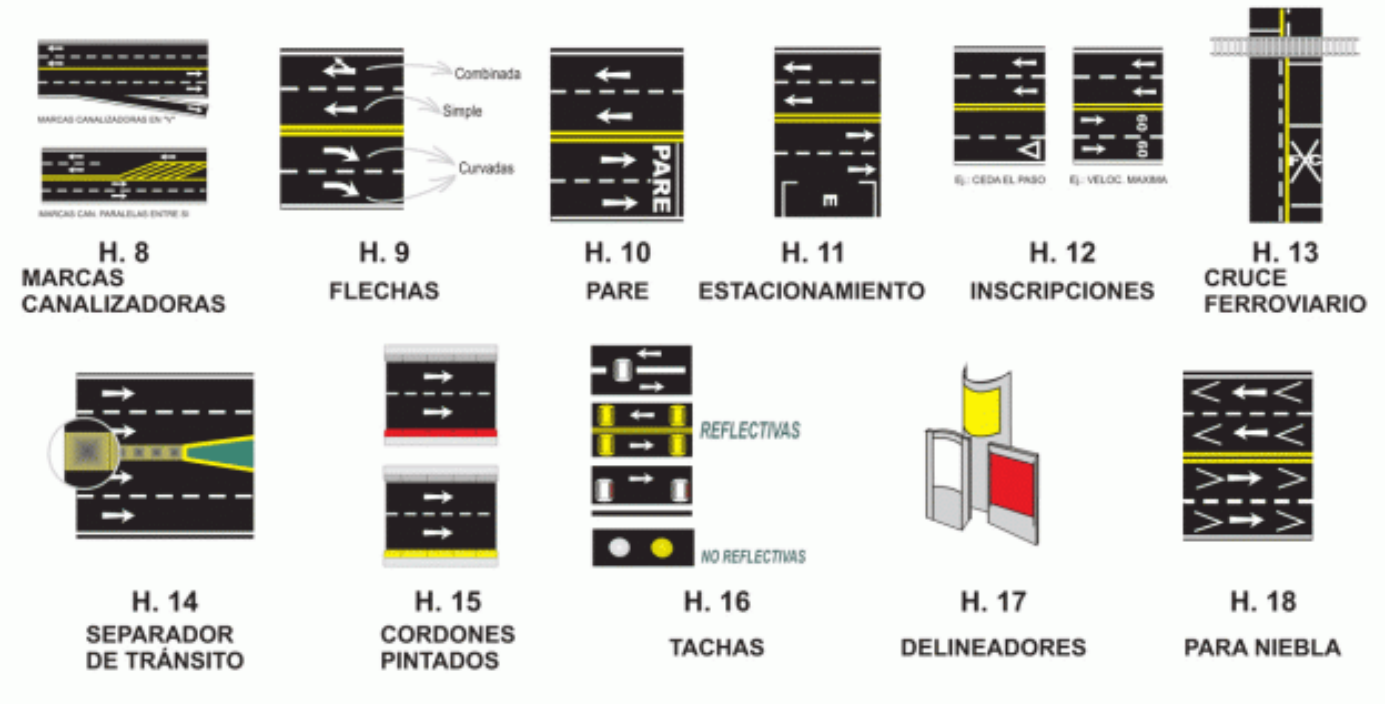

SEÑALAMIENTO TRANSITORIO

Forma: Variadas
 Color: Fondo naranja
 Borde: Negro
 Señalizan la ejecución de trabajos de construcción o mantenimiento de la vía o zonas próximas a la misma.

Señales de Prevención



Señales de Información

CARRETERA EN
 CONSTRUCCION
 PROXIMOS 20km

T.10
 LONGITUD DE
 LA CONSTRUCCIÓN

TERMINA
 CONSTRUCCION

T.11
 FIN DE LA
 CONSTRUCCIÓN

Vallas

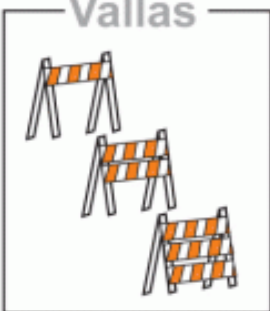

Conos



Tambores



Delineadores



Marcas
 horizontales



Dispositivos
 luminosos



Barandas canalizadoras
 de tránsito

